

NADPROŻE N14/0 (24x30cm)

2 sztuki

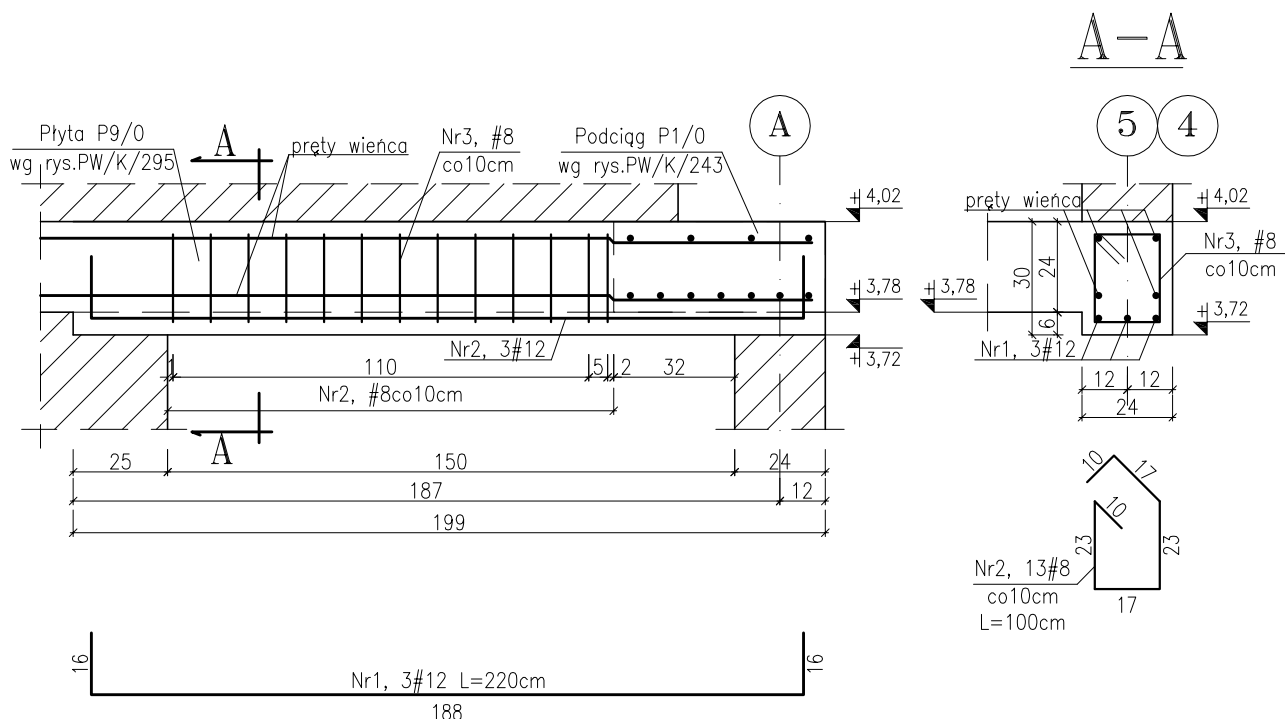

Uwagi:

1. Jakiegokolwiek zmiany oraz korekty, wynikające z zaistniałych warunków na budowie, konsultować z autorem projektu.
2. Nieodłączną częścią opracowania jest opis techniczny oraz dokumentacja branży: architektura i instalacje
3. Grubość otuliny 3cm
4. Zestawienie stali wg załącznika Z-280
5. Wymiary figur podano w ośiach prętów

±0,00m=+48,79mn.p.m.

BETON C20/25 (B25)
STAL RB500W (A-IIIN)

| | | | |
|---|--|--|------------------------|
| Projekt | ROZBUDOWA BUDYNKU SZKOŁY PODSTAWOWEJ W MIEJSCOWOŚCI ŻUKOWO, GMINA SŁAWNO | | |
| Adres | ŻUKOWO, GMINA SŁAWNO, DZ. NR 116/4 | | |
| Faza | PROJEKT WYKONAWCZY ZAMIENNY | Data CZERWIEC 2015 | Nr. projektu 14006 |
| Inwestor GMINA SŁAWNO UL. M.C. SKŁODOWSKIEJ, 76-100 SŁAWNO | | NAZWA RYSUNKU NADPROŻE N14/0 | |
| ch2 architekci 70 - 454 SZCZECIN al. Papieża Jana Pawła II 28/7 tel. 0914240439 fax. 0914240440 biuro@ch2architekci.pl | | NAAN Architekci biuro@naanarchitekci.com | |
| Główny projektant dr inż. Stefan Nowaczyk 74/Sz/78 | Opracował mgr inż. Ewa Wesołowska | Sprawdzający mgr inż. Mirosław Hamburg 4662/61 | |
| Branża KONSTRUKCJA | Format — | Skala 1:20 | Nr rysunku PW/K/280 |